



Arthur Boin Construções

Av. Nove, 1471 – Jardim Claret –

Rio Claro – SP. ▪ CEP. 13.503-256 ▪ fone (19) 98137 6420

Quem Somos

Somos um grupo de profissionais que atuam no desenvolvimento de projetos de Engenharia, na construção, manutenção e no gerenciamento de empreendimentos, voltados para o setor da construção civil, comercial e industrial. Formamos uma equipe tecnicamente capacitada e experientes, para desenvolver soluções adequadas às necessidades de cada trabalho e cliente.

Áreas de atuação

Arquitetura e Urbanismo;

Cálculos Estruturais;

Hidráulica;

Elétrica, Comunicação, Dados e SPDA;

Projetos Mecânicos e execução de maquinas e equipamentos.

Projeto e execução de moldes plásticos

Planejamento, execução, gerenciamento e fiscalização de atividades relacionadas com os diferentes ramos da construção civil e industrial.

Trabalhos Desenvolvidos

- Projetos Arquitetônicos;
- Projetos Estruturais;
- Projetos de Instalações Elétricas;
- Projetos de Instalações Hidráulicas;
- Projetos de Estações de Tratamento de Efluentes;
- Elaboração e aprovação de Projeto de prevenção contra incêndio;
- Elaboração de projetos especiais (Mecânicos);
- Elaboração de projetos para aprovação junto à órgãos como Cetesb, companhias de eletricidade e Prefeituras;

Equipe Técnica

- **Arnaldo Sérgio Boin** - Engenheiro Eletricista
- **Antônio Betin Neto** – Engenheiro Civil

Trabalhos em Parceria

SAMPAIO CARDOSO

*Implantação de rede 24h e Auto Atendimento – Caixa Econômica Federal
Contrato de 9 anos.*

E.N. (Escritório de Negócio) Campinas – 39 agências (46.209m²)
E.N. Jundiaí – 20 agências (27.290 m²)
E.N. Limeira – 42 agências (24.266 m²)
E.N. Sorocaba – 31 agências (19.076 m²)
E.N. São José dos Campos – 27 agências (17.478 m²)
E.N. Ribeirão Preto – 44 agências (22.760 m²)

Execução de Reforma de Agências – Caixa Econômica Federal

Ag. Itavuvu – Sorocaba/SP
Ag. Hortolândia – Hortolândia/SP
Ag. Tatuí – Tatuí/SP
Ag. Barão de Itapura – Campinas/SP

Obras de Manutenção em Agências – Caixa Econômica Federal

Ag. Barão de Itapura – Campinas/SP
Ag. Hortolândia – Hortolândia/SP
PAB Justiça Federal – Campinas/SP

CONCREMAT

Implantação de rede 24h e Auto Atendimento – Nossa Caixa/Banespa

Ag. Limeira – Limeira/SP
Ag. HC Unicamp – Campinas/SP
Ag. Reitoria Unicamp – Campinas/SP



Auto Atendimento Sorocaba – Sorocaba/SP
Projeto de elétrica e hidráulica de Parque Aquático – Campinas/SP
Anteprojeto e consultor técnico para execução da obra de elétrica, hidráulica e bombeiro do Shopping D. Pedro/Campinas-SP
Projeto e consultoria técnica de elétrica e hidráulica para construção do CD da Química Amparo (Sabão Ype)/Amparo-SP

FOX ENGENHARIA

Implantação de rede 24h e Auto Atendimento – Caixa Econômica Federal
E.N. São Paulo.
Projetos Novas Agências e adequação de existentes, Banco do Brasil(Norte/Nordeste)

BANCO NOSSA CAIXA S/A

Implantação de rede 24h e Auto Atendimento-Banco Nossa Caixa

Ag. Viradouro
Ag. Votorantim
Ag. Brodowsk
Ag. Santo André
Ag. Boa Vista Limeira
Ag. Jardim Santo André
Ag. Taubaté

Fiscalização de Agências

Ag. Boa Vista Limeira
Ag. Jardim Santo André

ACESSO ASSESSORIA TÉCNICA (Contrato REPLAN)

Responsável técnico pelo contrato de projetos Acesso/Replan(1988)
Coordenação na área de projetos de elétrica e hidráulica Replan(1988/1989).
Projeto e fiscalização da Ampliação da Cafor Replan.
Projeto e fiscalização do sistema de resfriamento de água industrial Replan.
Execução de projetos internos de reforma e ampliação de prédios Replan.

MACROTÉCNICA

Projeto e fiscalização da equipe Macrotécnica da montagem da instalação de baixa tensão (4MVA /11.000 m²) no Edifício L2 Magneti Marelli – Hortolândia/SP

VBC VOTORANTIM

Projeto de elétrica, automação e controle

Cellchem Indústria Química
Akzo Nobel Indústria Química

SOUZA MARTINS

Projetos e supervisão técnica de Instalações Prediais – Totalizando 2.000.000 m²

K CONSULTORIA

Projetos e supervisão técnica de Elétrica, Comunicação, Dados e SPDA

Avanti Industria Têxtil Ltda (11.200m² / 7,0 MVA)
MP Industria Têxtil Ltda (12.000m² / 2,4 MVA)
Otímotex Têxtil Ltda (6.000m² / 1,25MVA)
Maliber Industria Têxtil Ltda (9.000m² / 3,5MVA)
Sigvaris do Brasil (5000m² / 4,0MVA)
Santo Antonio Industria Têxtil Ltda (7.300m² / 3,0 MVA)
Drigo Industria Têxtil Ltda (4.200m² / 2,4 MVA)
Jolitex Industria Têxtil Ltda (32.700m² / 9,0 MVA)

TECELETRI

CPQD Telebrás Adequação de elétrica
Prédios Unicamp, FCM, Hemodiálise, Pronto Socorro, Reprodução.
Prédio FCM Pesquisa, Laboratórios de Anestesiologia.
Projeto Hospital Albert Sabin Campinas
Projeto e obra Clínica de Radiologia Campinas
Projeto Hospital Casa de Saúde Campinas, Depto de Tomografia
Projeto e obra Clínica Médica Amoreiras
Projeto e obra Fundação do Bem Estar do Menor (FEBEM/Campinas)
Projeto e obra Medley Industria Farmacêuticas Ltda (Unid. Campinas)
Projeto e obra Medley Industria Farmacêuticas Ltda (Unid. Sumaré)
Manutenção de Disjuntores de M.T.

ETEL EMPREENDIMENTOS TÉCNICOS DE ELETRICIDADE LTDA

Corumbataí Metais Ltda. (Projeto e Coordenação da Montagem da Unidade Industrial Completa)
Projeto, Aprovação e Execução de Subestação Corumbataí Metais (2MVA / Classe 33kV)

Corumbatai Metais Ltda

Projeto e montagem do sistema de Tratamento de Minérios Corumbataí Metais (BOLÍVIA)

Cientes

R.J. IND. E COM. IMPORTAÇÃO E EXPORTAÇÃO DE BISCOITOS LTDA – Rio Claro/SP

Projetos, gerenciamento, execução e responsabilidade técnica. (12.620 m²/1,2MVA)

Execução e Aprovação do Projeto de Civil/Arquitetura(PM/Rio Claro).

Aprovação e Execução de Projeto Elétrico – BT e MT;

Execução de Projeto de Lógica, Comunicação e SPDA;

Execução de Projeto Hidráulico;

Execução de Projeto de Prevenção Contra Incêndio;

Execução e Aprovação Projeto de Estação Tratamento de Esgoto/Cetesb

Execução e coordenação da Implantação da Industria.

MALIBER INDÚSTRIA TEXTIL LTDA – Itatiba/SP

Projeto e execução de instalações elétricas BT/MT (9.000 m² /3,5MVA).

INSTITUTO CRESCER DE ENSINO – Campinas/SP

Execução de Obra (2.000 m² / 225 KVA)

Execução da instalações Elétricas e Hidráulicas;

Projeto de e execução da obra de prevenção contra incêndio;

Execução de acabamento.

CONCAIS SA – Santos/SP (Terminal Turístico de Passageiros)

Execução de Obra (7.000 m² / 1,25 MVA)

Execução da instalações Elétricas BT/MT;

Rossi Residencial– Campinas/SP

Aprovação e Execução de Obra Estação Elevatória de Esgoto (EEE)

Projeto e Aprovação de elétrica e automação para EEE Parque Prado.

Execução da obra, e entrega a SANASA/Campinas-SP.

Projetos Mecânicos

Execução de Projetos Mecânicos

Desenvolvimento de Retro Fit em maquinas existentes.

Execução de Forno de tratamento e pintura.

Execução de sistemas de pintura.

Execução de dispositivos de elevação de peças.

Execução de moldes para industria de UD e industrial.

Portifólio



Subestação Corumbataí Metais



R.J. Biscoitos - Rio Claro/SP



R.J. Biscoitos - Rio Claro/SP



Maliber – Itatiba/SP



Maliber – Itatiba/SP



Escola Crescer – Campinas/SP

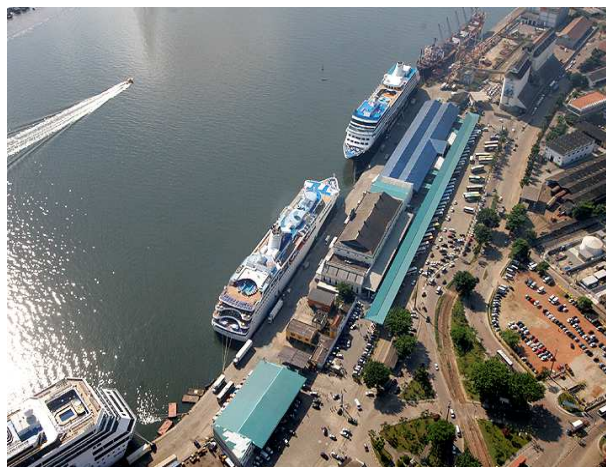

Concais SA – Santos/SP

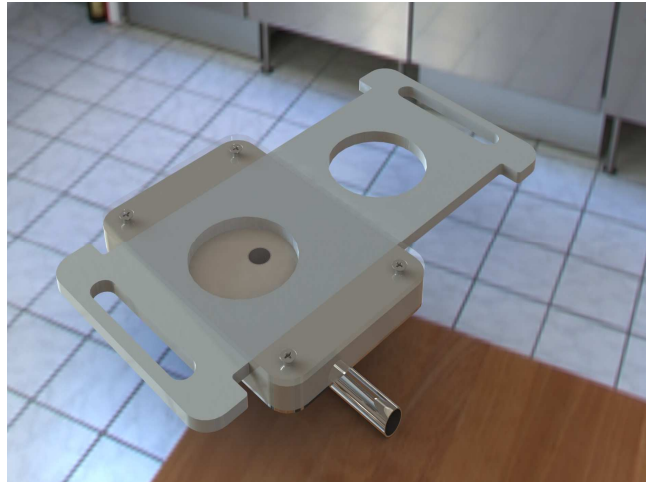

Projetos Mecânicos(solid Work)

Contato

Engº Arnaldo Sérgio Boin
Fone: (19) 98137 6420
E-mail: arnaldo@arthurboin.com.br
Site: www.arthurboin.com.br